

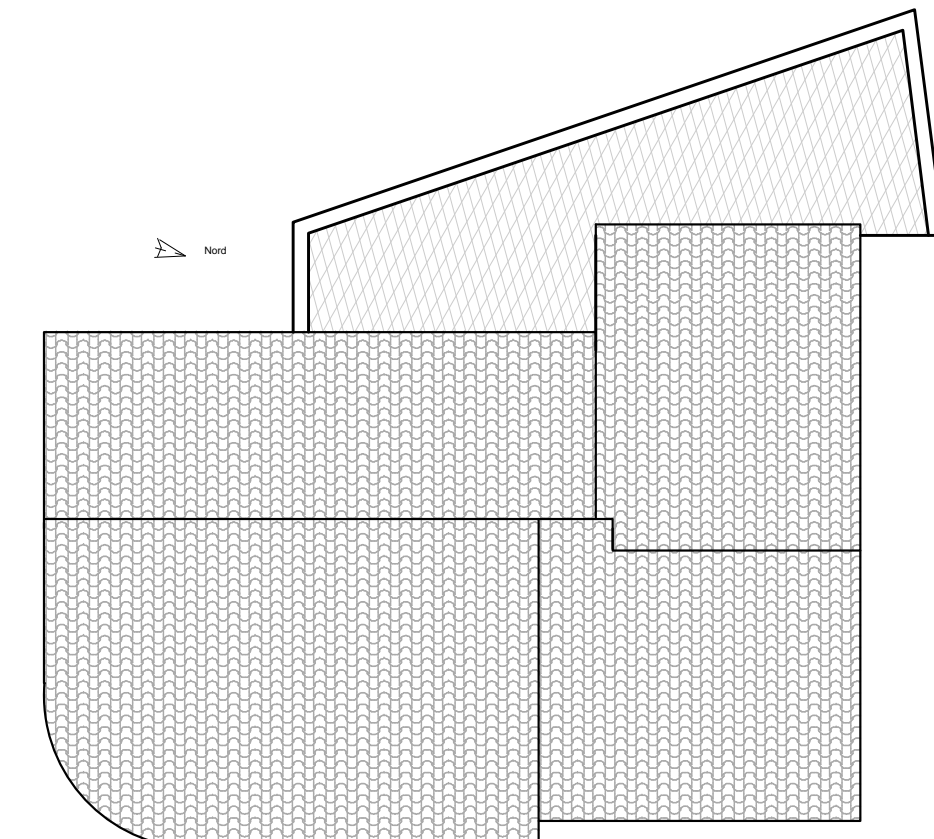

PLANIMETRIA DEL LOTTO SCALA 1:1000



PIANTA COPERTURA SCALA 1:200

PROSPETTI SCALA 1:100

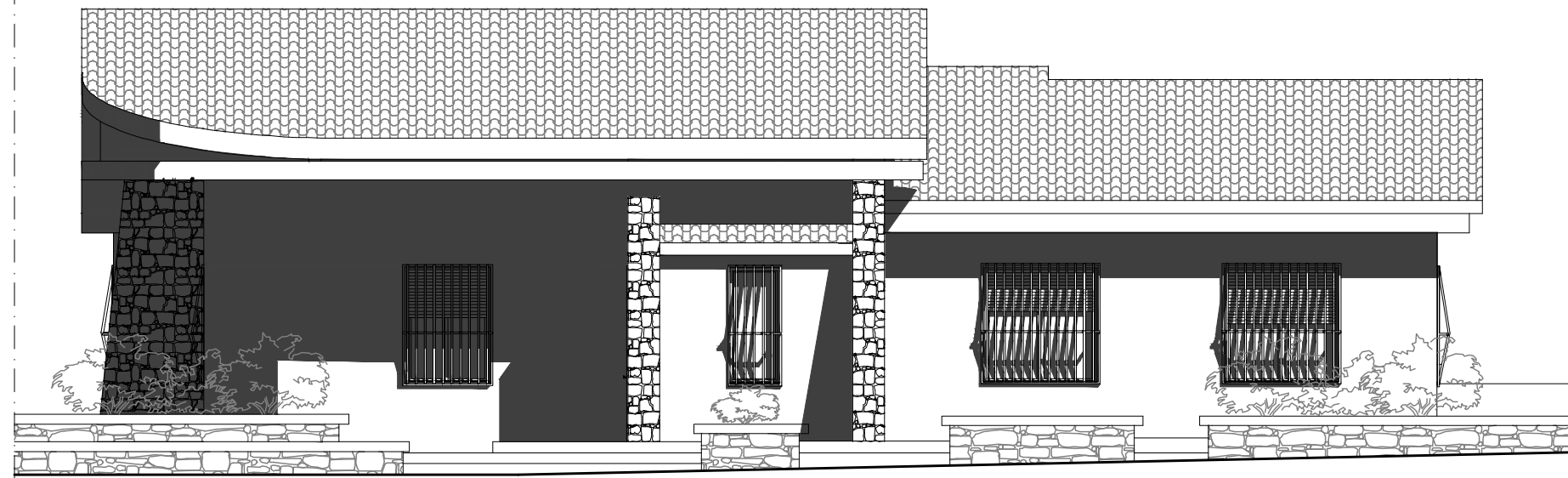

PROSPETTO EST

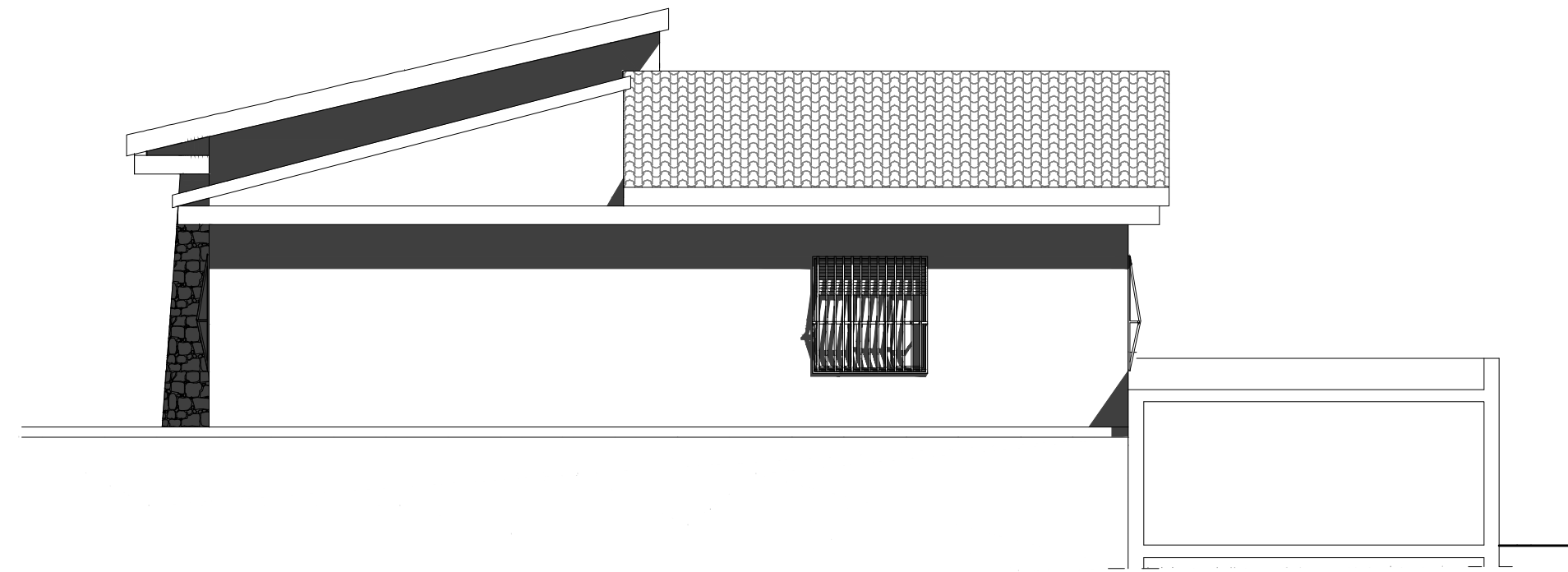

PROSPETTO NORD

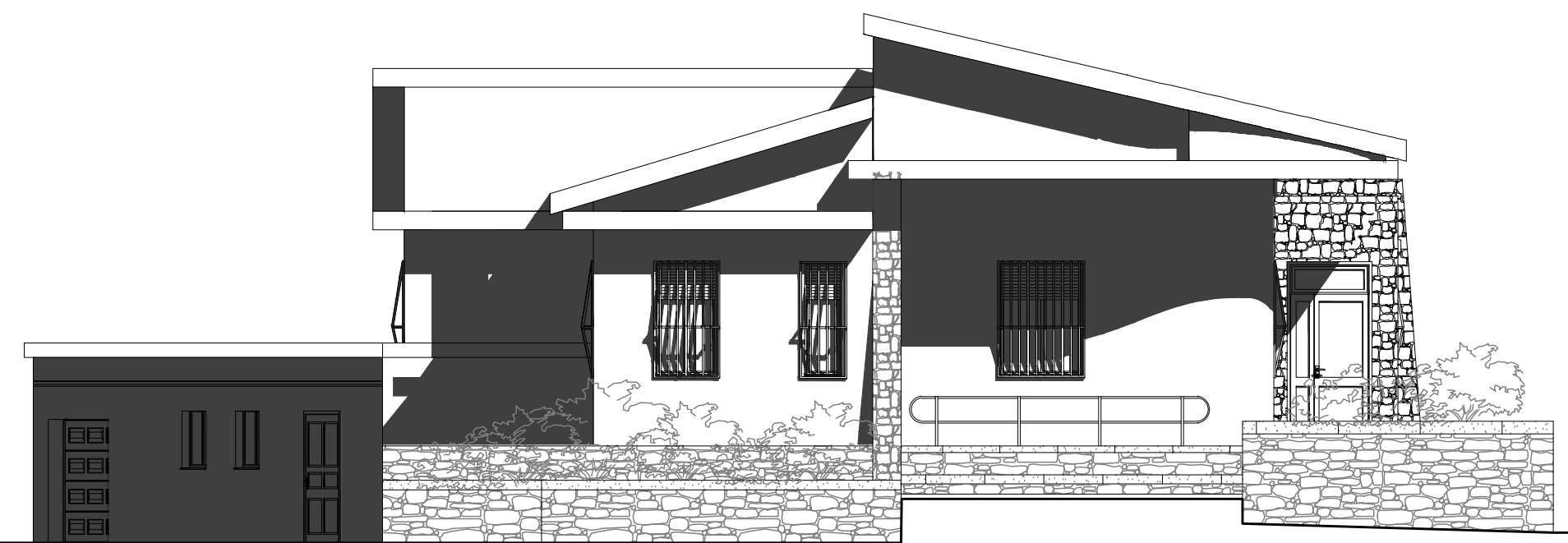

PROSPETTO SUD

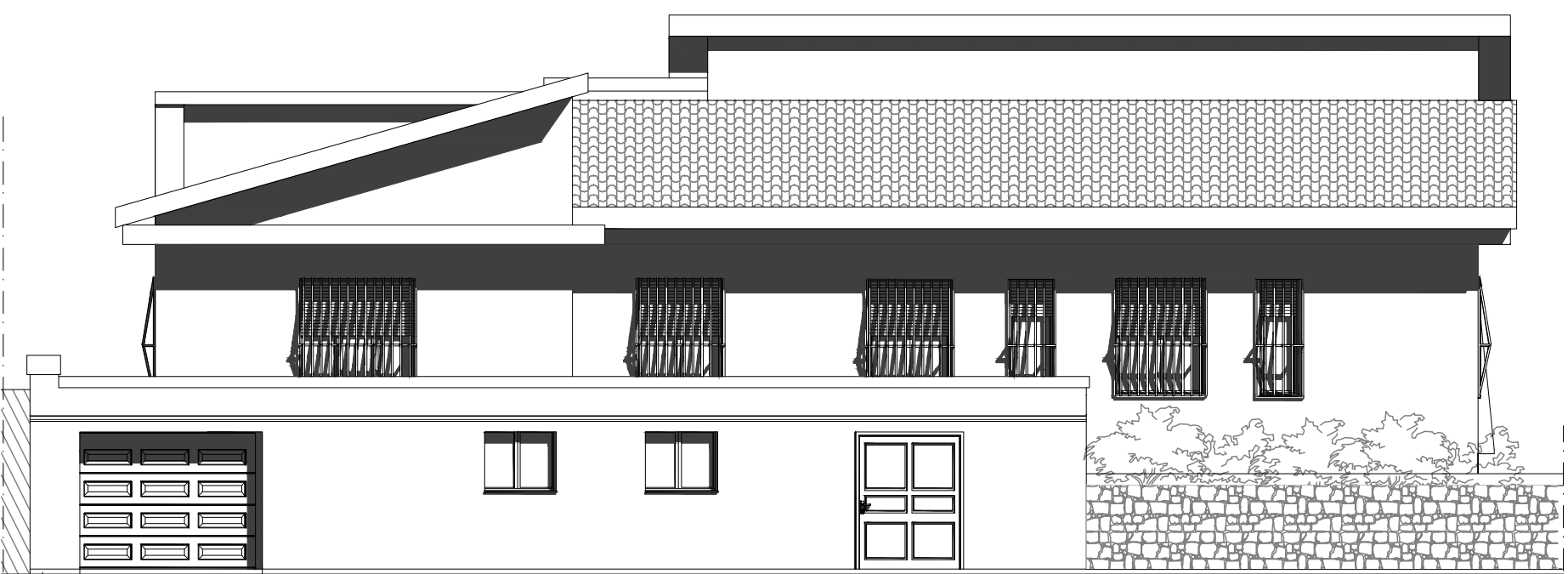

PROSPETTO OVEST

PIANTA PIANO TERRA SCALA 1:100

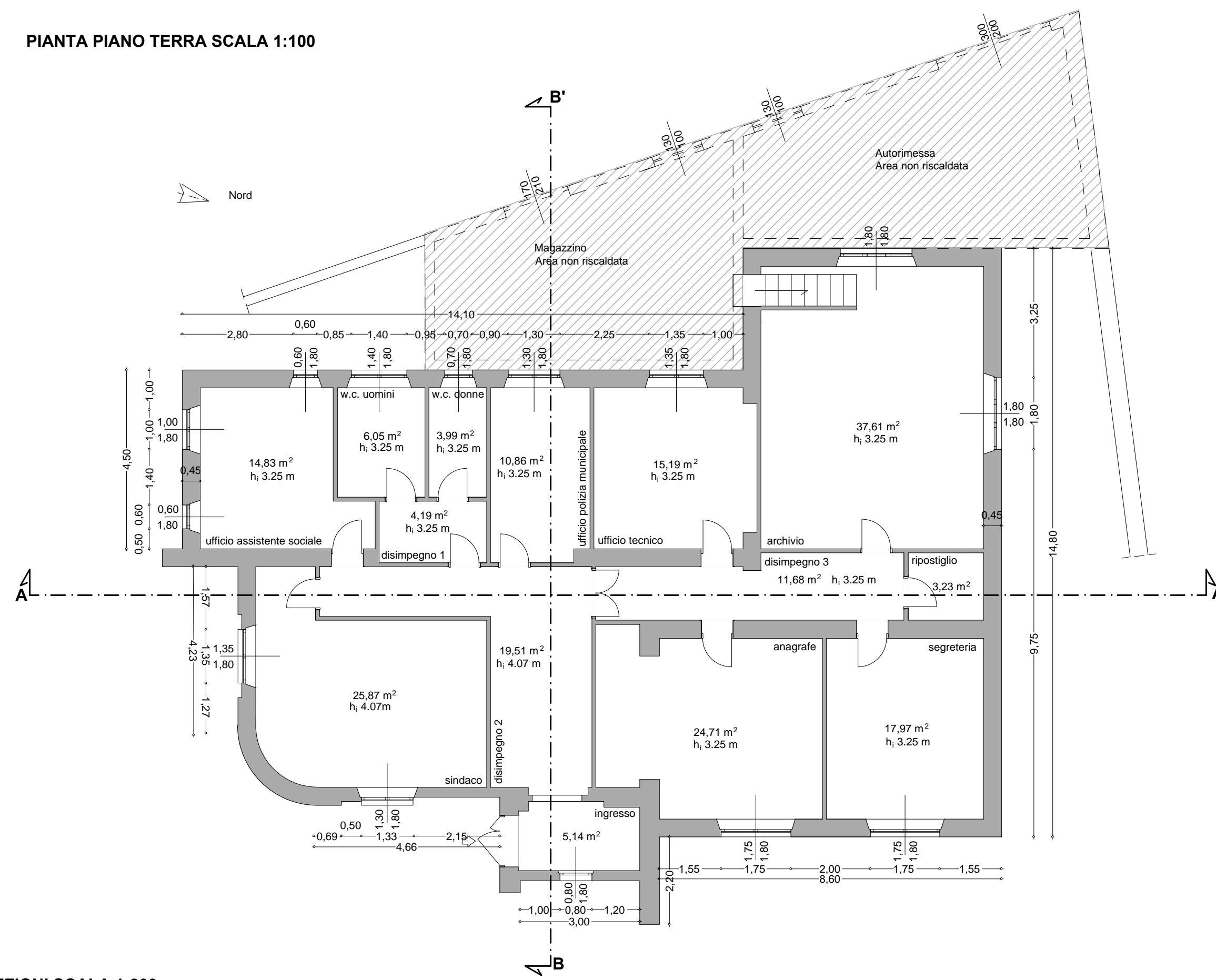

SEZIONI SCALA 1:200

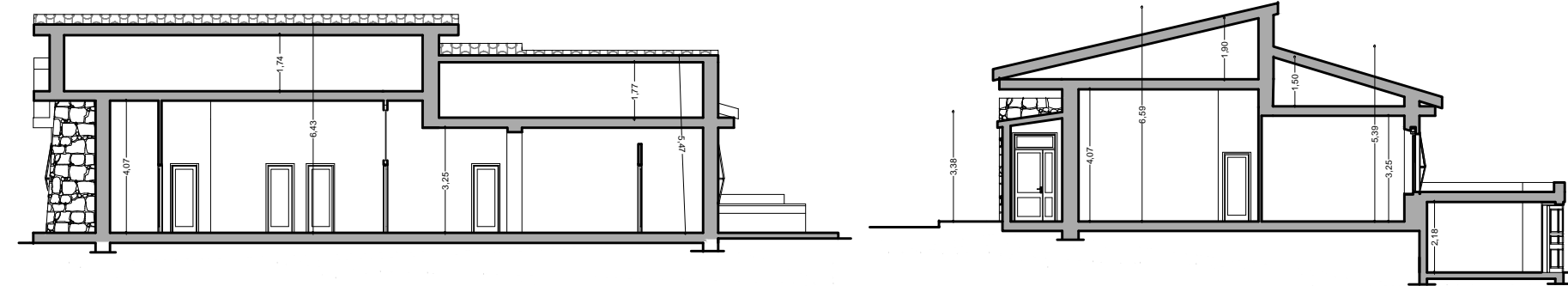

SEZIONE AA'

SEZIONE BB'



PROSPETTO EST



PROSPETTO OVEST



PROSPETTO SUD

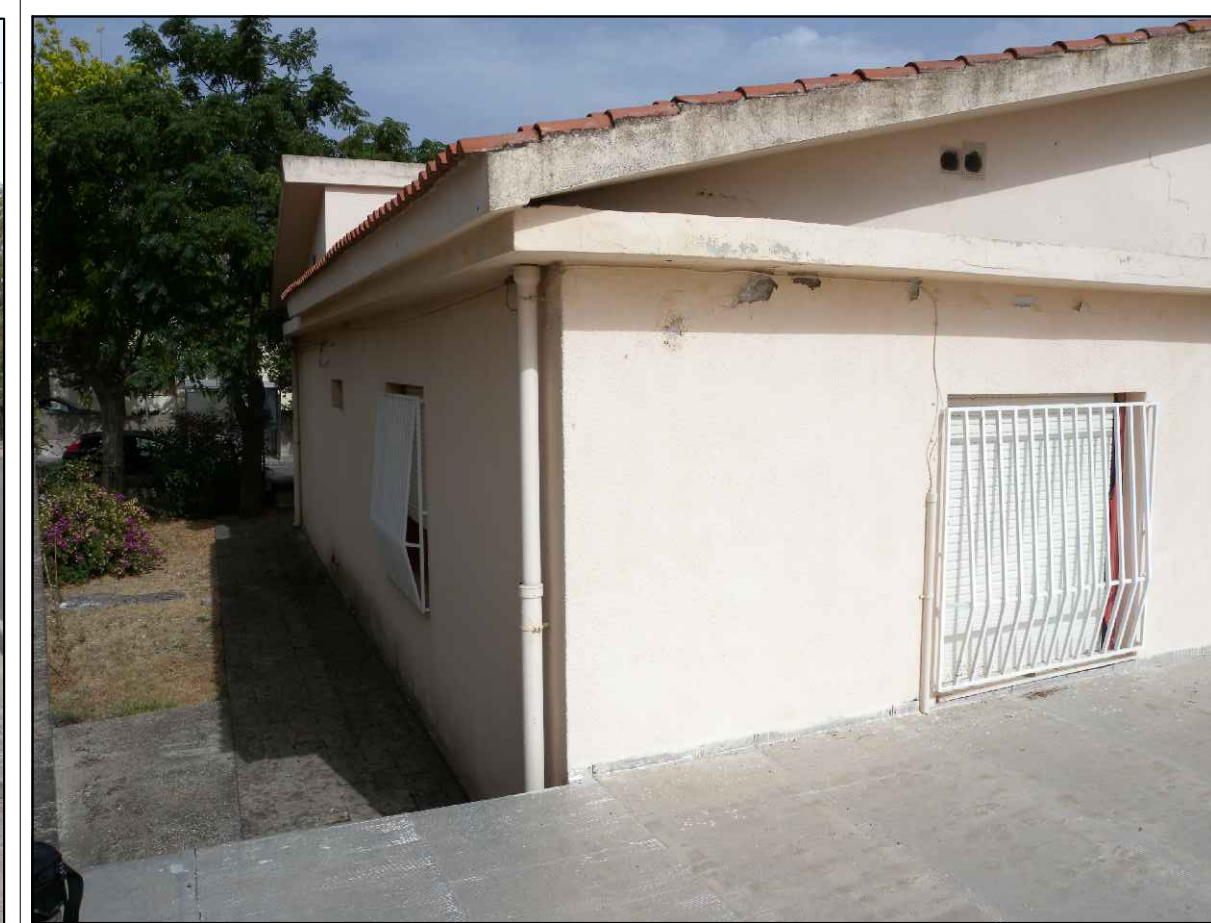

PROSPETTO NORD

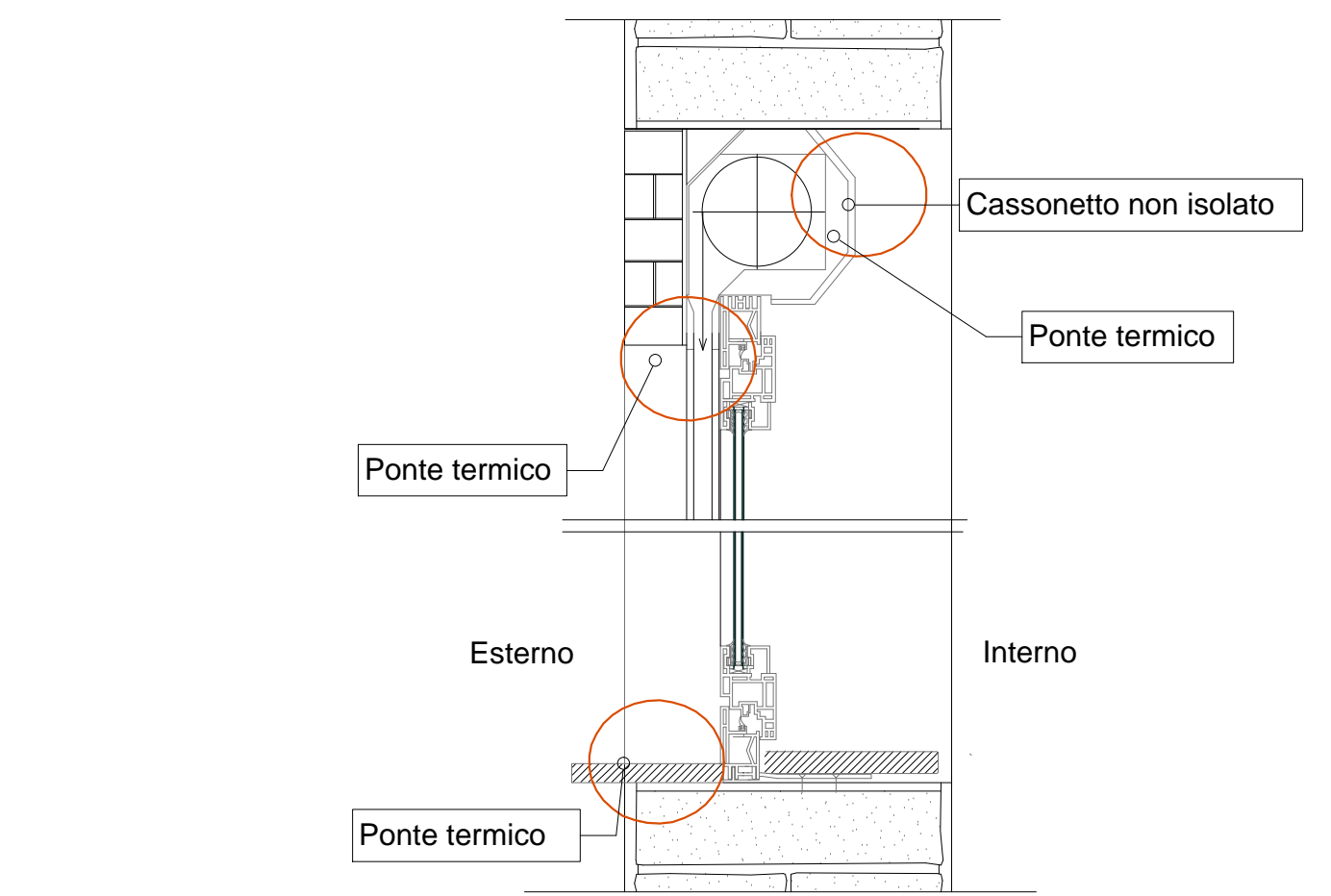

DETTAGLIO INFISSO SCALA 1:10

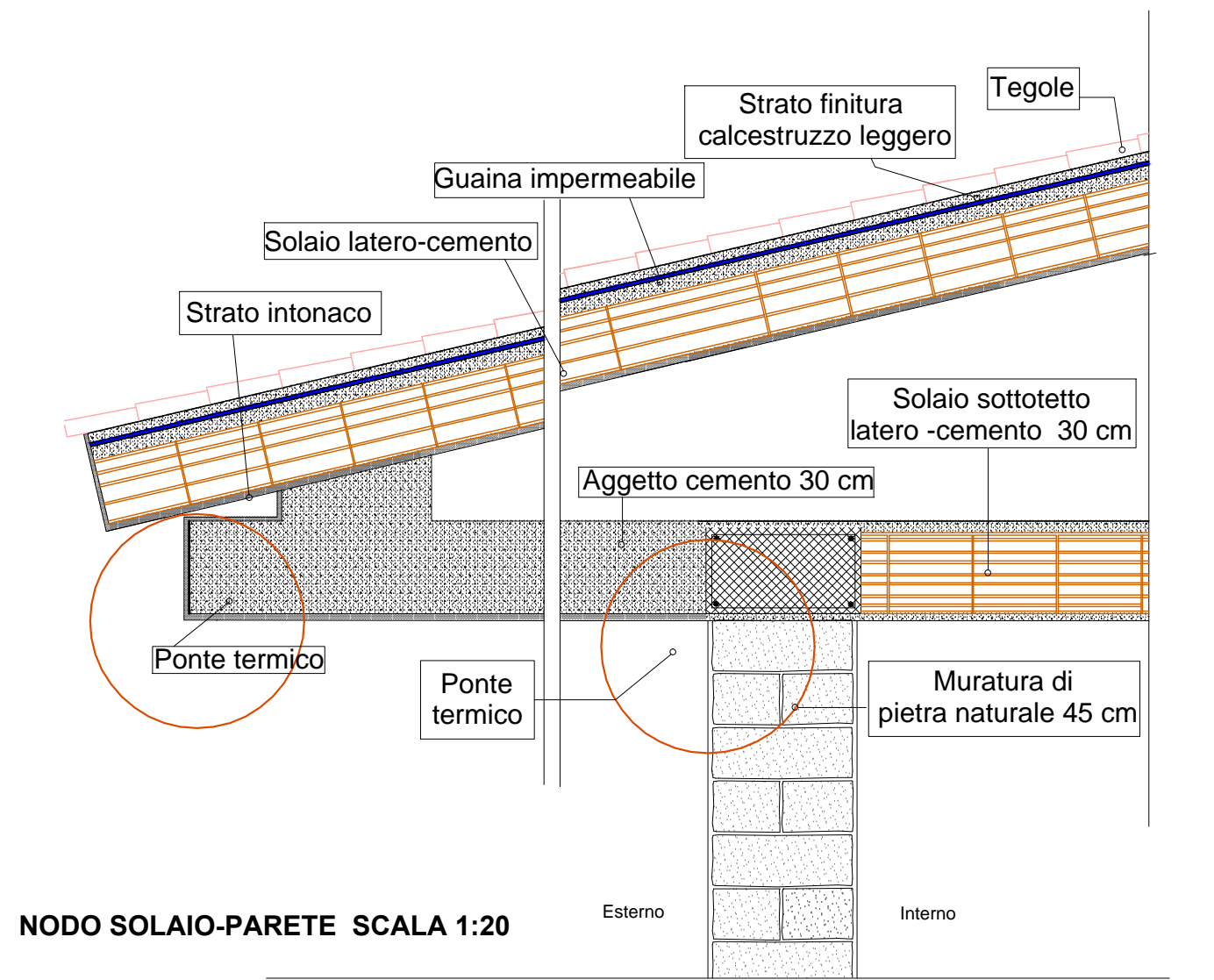

NODO SOLAIO-PARETE SCALA 1:20

COMUNE DI ALBAGIARA
regione sardegna - provincia di oristano

**RIQUALIFICAZIONE ENERGETICA
DELLA CASA COMUNALE**

PROGETTO ESECUTIVO

oggetto **stato di fatto**
piante - sezioni - prospetti - particolari costruttivi

emissione	approvazione	revisione	TAVOLA 02	SCALA indicata	codice
-----------	--------------	-----------	---------------------	-------------------	--------

committente responsabile		AREA TECNICA	
Il Legale Rappresentante	Il Responsabile del Servizio	Il Responsabile del Procedimento	

SOE
SUD OVEST ENGINEERING S.R.L.
Ingegneria - Urbanistica - Ambiente - Territorio - Green energy
Vale Marconi n. 87, 09131 CAGLIARI
Codice fiscale e partita IVA: 03454150925
Tel.: 070.8571341
Fax: 070.8571341
suoestengineering@gmail.com
soesr@legalmail.it
www.sudovestengineering.it

Progettista Responsabile: Dott. Ing. Andrea LOSTIA
Impiantista: Ing. Junior Giuseppe SULIS
Unità Operativa: Dott. Ing. Andrea LOSTIA
Ing. Junior Giuseppe SULIS

Direttore Tecnico (art. 254 D.P.R. 207/2010)
Dott. Ing. Andrea LOSTIA

Disegno di progetto della SOE Sud Ovest Engineering S.R.L. - È vietata la riproduzione, l'adattamento, l'alterazione o l'uso non autorizzato senza permesso scritto dalla SOE.