

Comune di Albigiara
Regione Autonoma della Sardegna



Ufficio del Piano



**PIANO PARTICOLAREGGIATO
DEL CENTRO MATRICE**
(CENTRO DI ANTICA E PRIMA FORMAZIONE)
(zona "A" in adeguamento al P.P.R. - zone "B" interne al centro matrice)

PROFILI DEGLI ISOLATI
profili stradali dello stato di fatto e regolatori di progetto

ELABORATO	11.11	SCALA	1:200	ALLEGATO
emissione	data	adozione	data	revisione/riapprovazione
				data
		Delib. C.C. N.		Delib. C.C. N.
				approvazione definitiva
				data
				Delib. C.C. N.

AREA TECNICA - SERVIZIO URBANISTICA - UFFICIO DEL PIANO
Responsabile: Geom. Pierpaolo Sitzia Progetto: Sud Ovest Engineering S.r.l. - Cagliari

SOE Sud Ovest Engineering S.r.l.
Progettista Responsabile: Dott. Ing. ANDREA LOSTIA

SUD OVEST ENGINEERING S.R.L.
Vale Marconi n. 87, 09131 CAGLIARI
Codice fiscale e partita IVA: 03454150925
Tel. 070.8571341
Fax. 070.8571341
Unità Operativa: Dott. Ing. Andrea Lostia
Dott. Geol. Tiziana Carrus
Ing. Iunior Giuseppe Sulis
Dott. Arch. Stefania Mascia
Ing. Iunior Giuseppe B. Tatti
Tecnico GIS Giuseppe Monni

Direttore Tecnico (art. 254 D.P.R. 207/2010)
Dott. Ing. Andrea Lostia

Localizzazione Isolato



Isolato su Ortofoto RAS 2011

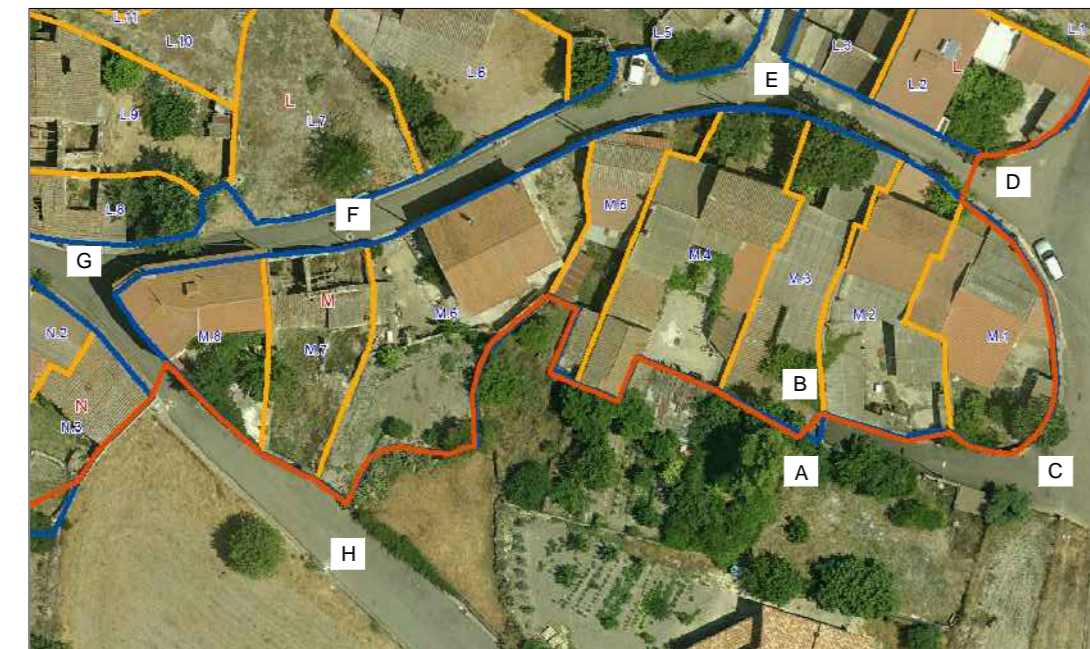

Profilo A-B Profilo B-C

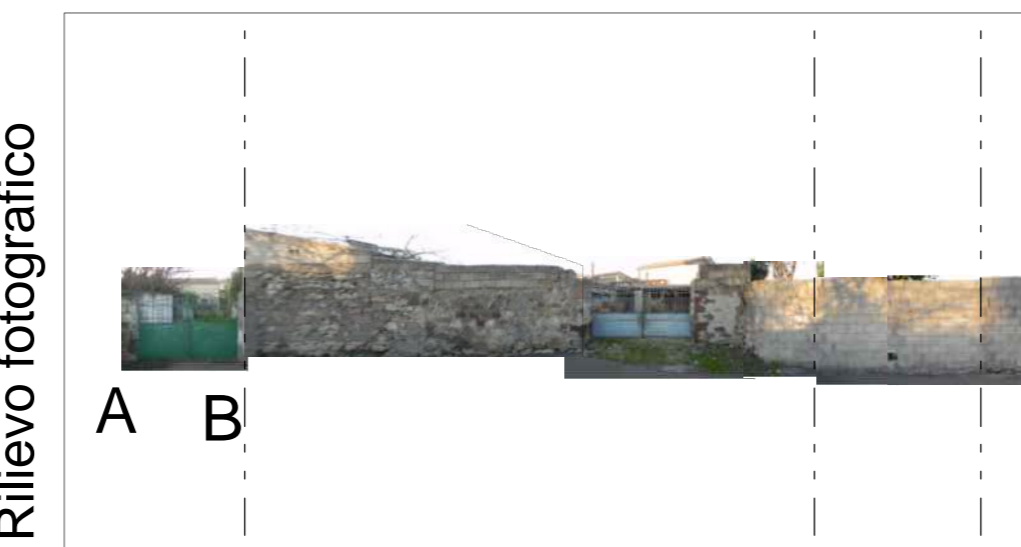

Vicolo San Pietro o Aldo Moro ?

Profilo C-D

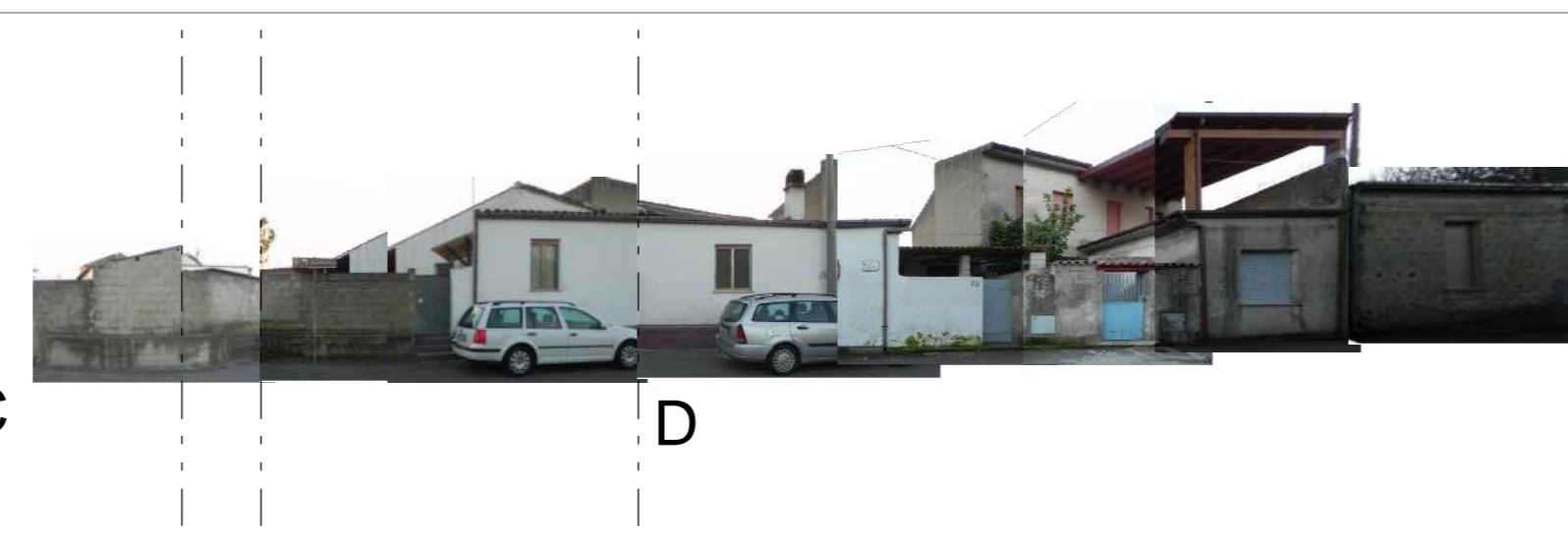

Via San Pietro

Profilo D-E



Profilo E-F



Profilo F-G

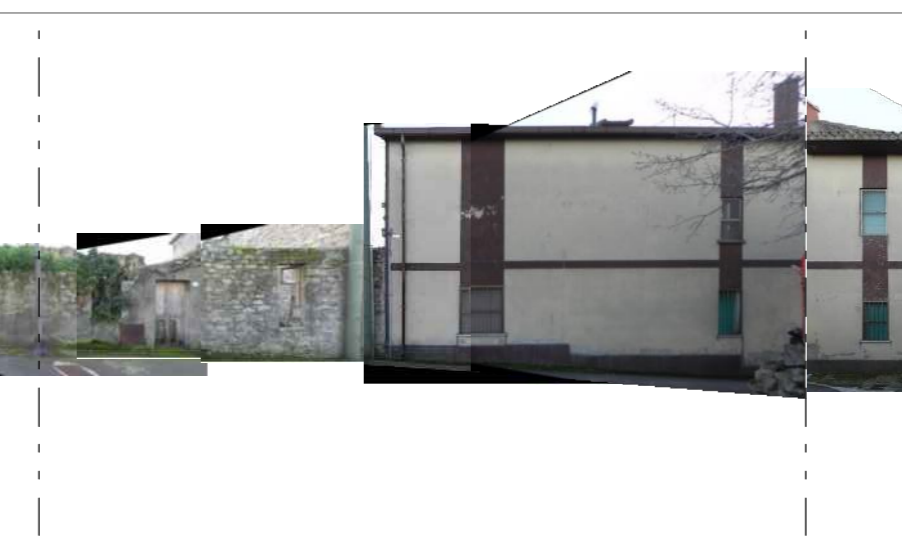

Profilo G-H

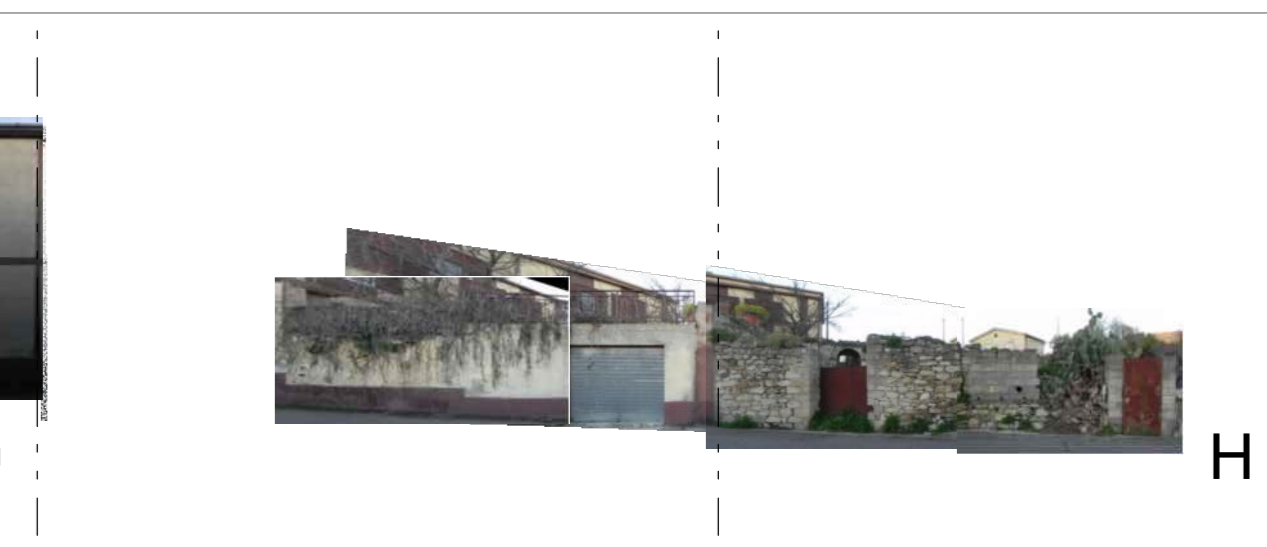

Via Grazie Deledda

Rilievo fotografico

Profili Stato Attuale

Profili Stato di Progetto

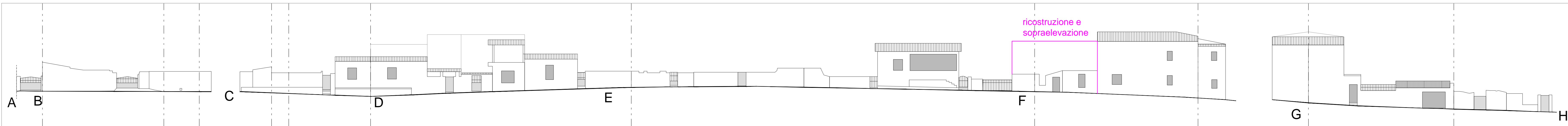
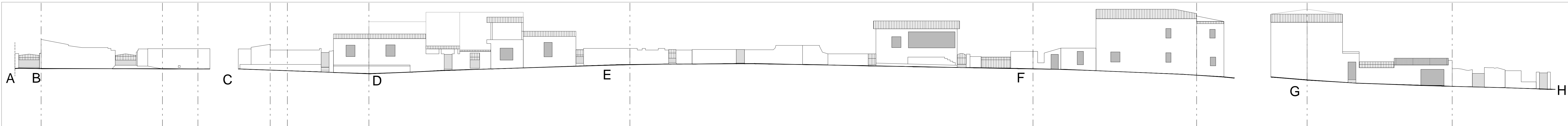

progetto di proprietà della Sud Ovest Engineering S.r.l. è vietata la riproduzione. Utilizzo del contenuto e/o la cessione a terzi senza autorizzazione scritta ai sensi di legge